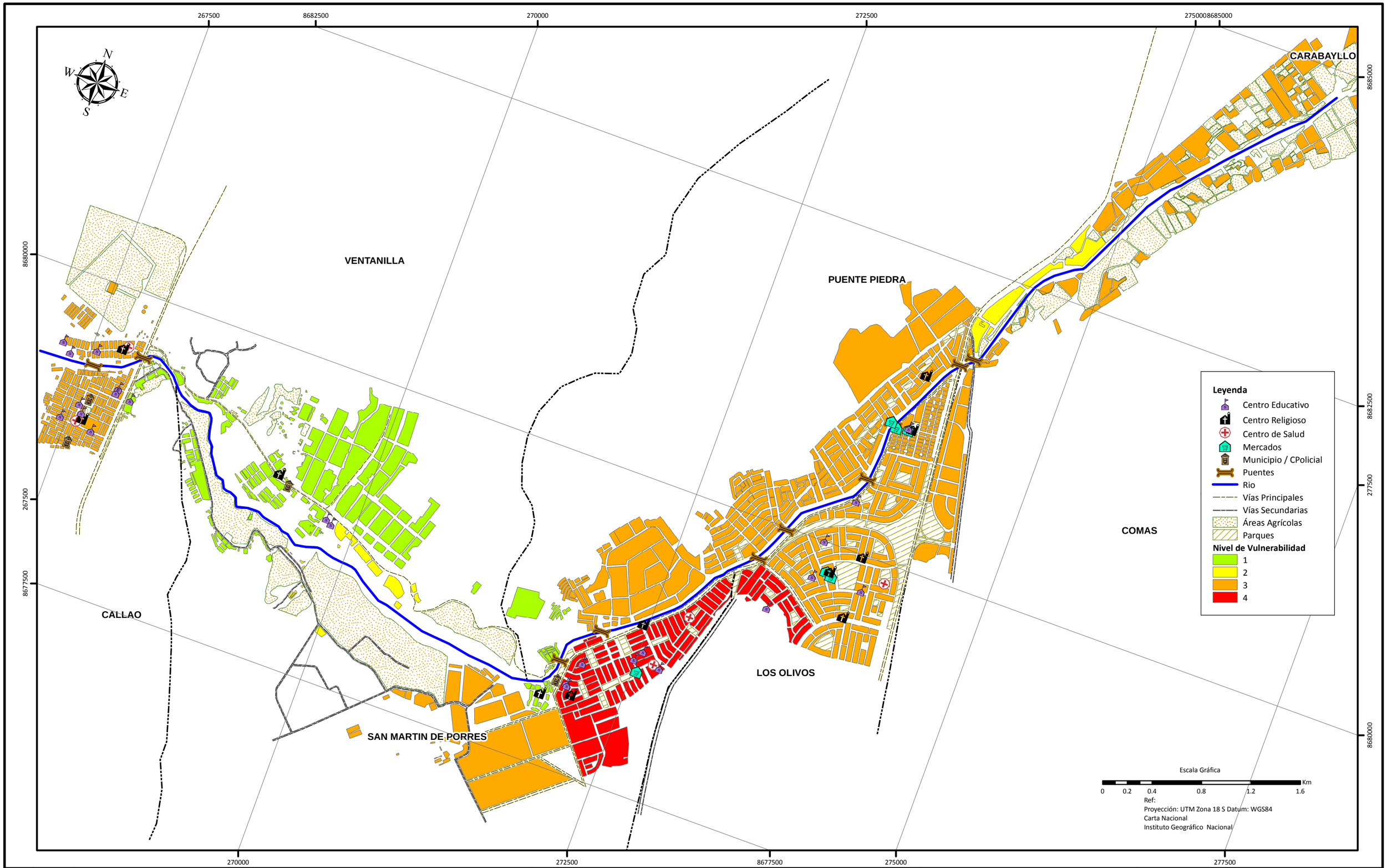

Nº	FECHA	REVISIÓN		NOTAS

CONSORCIO RIO CHILLÓN
CENTRO EMPRESARIAL "JOSÉ PARDO"
TORRE C OFIC. 707

DISEÑADO POR:	M.P.H.	DIBUJADO POR:	M.P.H.	FECHA
REVISADO POR:	L.F.C.N.	APROBADO POR:	S.Q.A.	30/01/2014

PROYECTO: ADS N° 027-2013-MINAN/OGA

PERÚ MINISTERIO DE AMBIENTE
DIRECCIÓN GENERAL DE ORDENAMIENTO TERRITORIAL

DESARROLLO DEL PERFIL DE RIESGO POR INUNDACIÓN DE LA CUENCA DEL RIO CHILLÓN

EXPOSICIÓN URBANA POR DIFERENCIA DE COTA RESPECTO AL CAUCE

Dwg. Nº I13-P216-HI-303 REVISION 0